MISURAZIONE TEMPERATURA ALL' INGRESSO

ATTENZIONE:

AD OGNI INGRESSO NELL'ISTITUTO VERRÀ EFFETTUATA LA MISURAZIONE DELLA TEMPERATURA CORPOREA. - NON POTRANNO ACCEDERE COLORO CHE PRESENTANO UNA TEMPERATURA SUPERIORE AI 37,5 °C.

DISTANZIAMENTO STATICO E DINAMICO

Gli alunni della scuola primaria e secondaria quando sono seduti al loro posto possono NON indossare la mascherina.

Quando per qualsiasi motivo, invece, si muovono o si avvicina l'insegnante o un compagno dovranno sempre indossarla

PERIBAMBINI DELLA SCUOLA DELL' INFANZIA

Non è previsto l'uso della mascherina in nessun momento della giornata scolastica

LA REGOLA GENERALE E' IL DIVIETO ASSOLUTO AI

"NON ADDETTI AI LAVORI"

DI ACCEDERE ALL'INTERNO DEI PLESSI SALVO CASI PARTICOLARI CONCORDATI CON LA SCUOLA AVENTI CARATTERE DI ECCEZIONALITA

LA VERSIONE INTEGRALE DI QUESTO REGOLAMENTO E' PUBBLICATA SUL SITO:

www.icaltocasertano.it

REGOLAMENTAZIONE DEGLI ACCESSI NELLE AREE DI PERTINENZA DEGLI EDIFICI

Nella organizzazione degli accessi, onde evitare condizioni di assembramento, sono stati organizzati i percorsi di accesso ai singoli plessi dell'Istituto in modo da facilitare le attività di ingresso e uscita degli alunni dalla scuola. L'organizzazione di tale attività è demandata al coordinamento del singolo plesso con l'orario di afflusso determinato dal servizio di Scuola-Bus organizzato dai singoli Comuni ove sono ubicati i plessi. Ogni ingresso presenta opportuna segnaletica di supporto per differenziare opportunamente i percorsi ed i relativi accessi.

NORME DI COMPORTAMENTO GENERALI (docenti, personale ATA, studenti)

Non toccarsi occhi, naso e bocca con le mani. Coprire bocca e naso con l'incavo del gomito se si starnutisce o si tossisce. Starnutire e/o tossire in un fazzoletto evitando il contatto delle mani con le secrezioni respiratorie. Evitare abbracci e strette di mano. Mantenere, nei contatti sociali, una distanza interpersonale di almeno un metro. Indossare obbligatoriamente la mascherina all'ingresso nell'Istituto, nei corridoi, nei bagni, per le scale, in ascensore.

NORME DI COMPORTAMENTO DEGLI STUDENTI NELL'ISTITUTO

Obbligo di indossare la mascherina

È obbligatorio l'uso della mascherina all'entrata, nei corridoi, nei bagni, nei laboratori ed in aula in entrata ed uscita. prima di uscire dalla classe per recarsi in bagno, il docente con una crocetta indica il nome dell'alunno in uscita e l'orario (allegato 2). È consentita l'uscita per il bagno al massimo due volte al giorno (si può derogare con dichiarazione del medico curante). Tale norma è necessaria ai fini del tracciamento anticovid. Si può entrare in bagno uno alla volta, avendo cura di lavare accuratamente le mani con il detergente secondo le indicazioni riportate sulla segnaletica. All'ingresso ed all'uscita bisogna cospargere le mani di gel igienizzante

IC "ALTO CASERTANO"

ROCCAMONFINA (CE)

Estratto del Regolamento misure di prevenzione e contenimento della diffusione SARS-COVID 19

Rispettiamo le regole

Ripartiamo sicuri

Redatto sulla base delle diverse linee Guida del M.I. e delle indicazioni ICTS

DISTANZIAMENTO DI 1 METRO

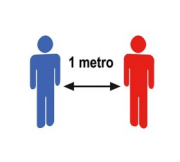

PROTEZIONE

UTILIZZANDO LA MASCHERINA

5 REGOLE D'ORO

Alleanza

SCUOLA – FAMIGLIA

IGIENE

Lavando spesso le mani

NO

Quest' anno si parte all ' insegna della tutela della salute e si richiede a tutti responsabilita' collaborazione e rispetto delle regole.

RESTA A CASA SE…

- ⇒ **LA TUA TEMPERATURA È SUPERIORE A 37,5***
- ⇒ **… HAI IL NASO CHE COLA (RINORREA)**
- ⇒ **… SE HAI LA TOSSE O IL RAFFREDDORE**
- ⇒ **… SE HAI LA GOLA INFIAMMATA.**

E ANCORA SE HAI…

- ⇒ **NAUSEA , VOMITO, DIARREA, MALESSERE GENERALE**

SE SEI STATO IN QUARANTENA NEGLI ULTIMI 14 GIORNI

SE SEI A CONOSCENZA DI ESSERE STATO IN CONTATTO CON PERSONE POSITIVE NEGLI ULTIMI 14 GIORNI

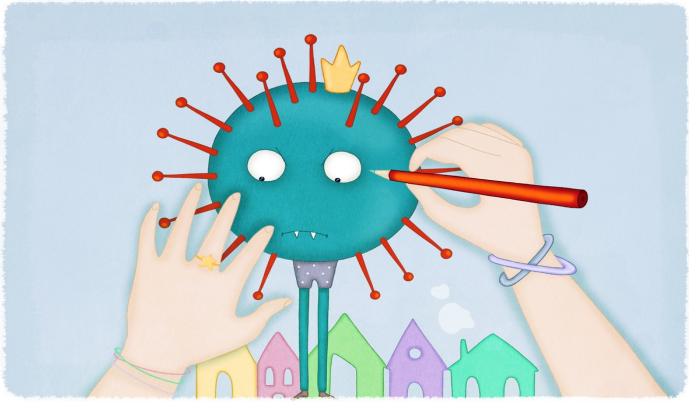

PROTOCOLLO IN CASO DI EMERGENZA

Nel caso che un alunno dovesse, durante la permanenza a scuola, avvertire uno dei sintomi precedentemente indicati, si procederà nel modo seguente:

Il docente che in quel momento è in classe farà indossare la mascherina all'alunno, chiamerà il collaboratore scolastico che , munito di mascherina, sorveglierà il resto della classe fino al ritorno dell'insegnante. Il docente accompagnerà l'alunno **nell'aula Covid** mentre sarà convocato il genitore affinché possa, nel più breve tempo possibile, arrivare a scuola.

IMPORTANTE: per evitare situazioni spiacevoli il genitore deve essere

SEMPRE REPERIBILE

ASSEMBLEE, RIUNIONI, ORGANI COLLEGIALI
Fino al 15 ottobre (salvo proroghe) tutte le riunioni si svolgeranno in videoconferenza.

DOPO 3 GIORNI DI ASSENZA , GLI ALUNNI , DEI TRE ORDINI DI SCUOLA , SARANNO RIAMMESSI IN CLASSE SOLO CON CERTIFICAZIONE MEDICA CHE ATTESTI LA GUARIGIONE.

NEI PRIMI GIORNI DI SCUOLA I GENITORI DOVRANNO SOTTOSCRIVERE IL PATTO DI CORRESPONSABILITA'

Il Covid **NON E' DENTRO** la scuola.

Possiamo impedire che vi entri, mantenendo comportamenti responsabili FUORI DALLA SCUOLA.